



### JURASSIC PARK

Steven Spielberg - 1993 - 2h 02min  
Samedi 24 juin à 22h00  
Sainte-Soulle - Le Bois de Longueil,  
rue des Guillaudes  
Lieu de repli : Salle Municipale, rue de l'Aunis

### TOP GUN : MAVERICK

Joseph Kosinski - 2022 - 2h 11min  
Jeudi 13 juillet à 22h15  
Laleu - Parc de Laleu

### LA PETITE BANDE

Pierre Salvadori - 2022 - 1h 48min  
Vendredi 21 juillet à 22h00  
Mireuil - Parvis du CSC Le Pertuis,  
rue François Boucher  
Lieu de repli : Salle de l'Agora



### LE LOUP ET LE LION

Gilles de Maistre - 2021 - 1h 40min  
Mercredi 02 août à 21h45  
Le Thou - Champ de Foire

### PRINCESSE DRAGON

Anthony Roux & Jean-Jacques Denis  
2021 - 1h 14min  
Jeudi 03 août à 21h45  
Port-Neuf - Place de l'Île de France  
Lieu de repli : Maison de quartier de Port-Neuf

### LA LA LAND

Damien Chazelle - 2016 - 2h 08min  
Vendredi 04 août à 21h45  
Rochefort - Avenue Paule Maraux  
Lieu de repli : Salle du Centre Social,  
19 avenue Paule Maraux

### LA LA LAND

Damien Chazelle - 2016 - 2h 08min  
Dimanche 13 août à 21h30  
Aytré - Parc Jean Macé  
Lieu de repli : Salle Jules Ferry

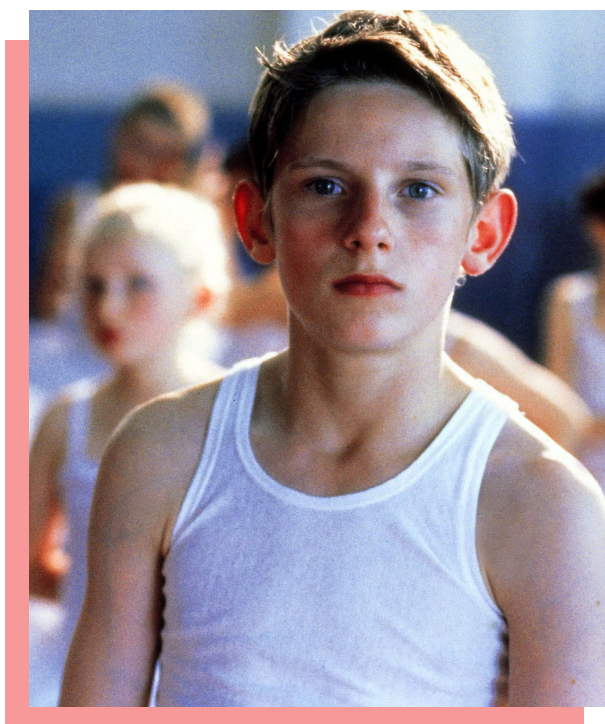

### BILLY ELLIOT

Stephen Daldry - 2000 - 1h 50min  
Vendredi 18 août à 21h30  
Mireuil - Parvis du CSC Le Pertuis,  
rue François Boucher  
Lieu de repli : Salle de l'Agora

### ZAÏ ZAÏ ZAÏ ZAÏ

François Desagnat - 2022 - 1h 22min  
Samedi 19 août à 21h45  
Angoulins - Parc municipal,  
avenue du Commandant Lisiack  
Lieu de repli : Salle Louis Ferrant

### MON VOISIN TOTORO

Hayao Miyazaki - 1988 - 1h 27min  
Dimanche 20 août à 21h30  
Nieul-sur-Mer - Parc de la Mairie,  
avenue du Parc  
Lieu de repli : Salle Municipale

### DONNE-MOI DES AILES

Nicolas Vanier - 2019 - 1h 53min  
Jeudi 24 août à 21h30  
Marsilly - Parc de la Mairie,  
rue du Temple  
Lieu de repli : Salle Simenon,  
Place de l'Abbé Coll

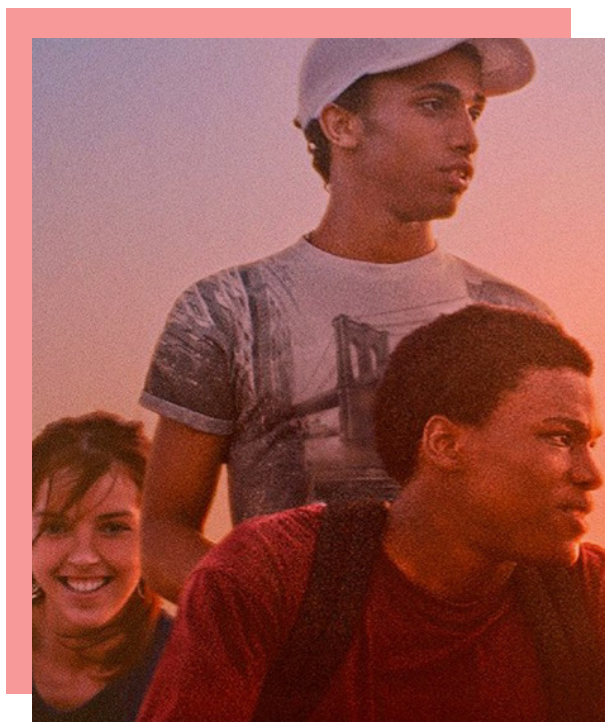

### GAGARINE

Fanny Liatard & Jérémy Trouilh  
2020 - 1h 38min  
Vendredi 25 août à 21h30  
Aytré, 11 rue Pierre Loti  
Lieu de repli : Salle Jules Ferry

### LE ROI LION

Jon Favreau - 2019 - 1h 58min  
Samedi 26 août à 21h30  
Aytré - Plan d'eau des Galiotes,  
rue des Courlis  
Lieu de repli : Salle Jules Ferry

### INTOUCHABLES

Olivier Nakache & Éric Toledano  
2011 - 1h 52min  
Dimanche 27 août à 21h30  
Aytré - Parc Les Cèdres,  
31 avenue du Général de Gaulle  
Lieu de repli : Salle Jules Ferry

### ANTOINETTE DANS LES CÉVENNES

Caroline Vignal - 2020 - 1h 37min  
Jeudi 31 août à 21h00  
La Rochelle - Maison des Enfants  
et de la Nature  
32 rue Marius Lacroix



### EN CORPS

Cédric Klapisch - 2022 - 1h 58min  
Vendredi 1er septembre à 21h00  
L'Houmeau - Parc de l'Houmeau,  
26 rue de la République  
Lieu de repli : Gymnase de l'Houmeau

### LE MONDE PERDU : JURASSIC PARK

Steven Spielberg - 1997 - 2h 09min  
Samedi 2 septembre à 21h00  
Sainte-Soulle - Bois de Longueil,  
rue des Guillaudes  
Lieu de repli : Salle Municipale, rue de l'Aunis



### MON VOISIN TOTORO

Hayao Miyazaki - 1988 - 1h 27min  
Samedi 9 septembre à 21h00  
Puilboreau - Parc de la Mairie,  
29 rue de la République  
Lieu de repli : Salle Polyvalente, rue des Fleurs

### LA PETITE BANDE

Pierre Salvadori - 2022 - 1h 48min  
Samedi 16 septembre à 21h00  
Dompierre-sur-Mer - La Lagune,  
rue Pierre de Coubertin  
Lieu de repli : Gymnase Municipal,  
rue Pierre de Coubertin

